C1	4+kk	118,8 m²	3
označení bytové jednotky	dispozice	plocha	podlaží

REZIDENCE JIŽNÍ SKÁLA

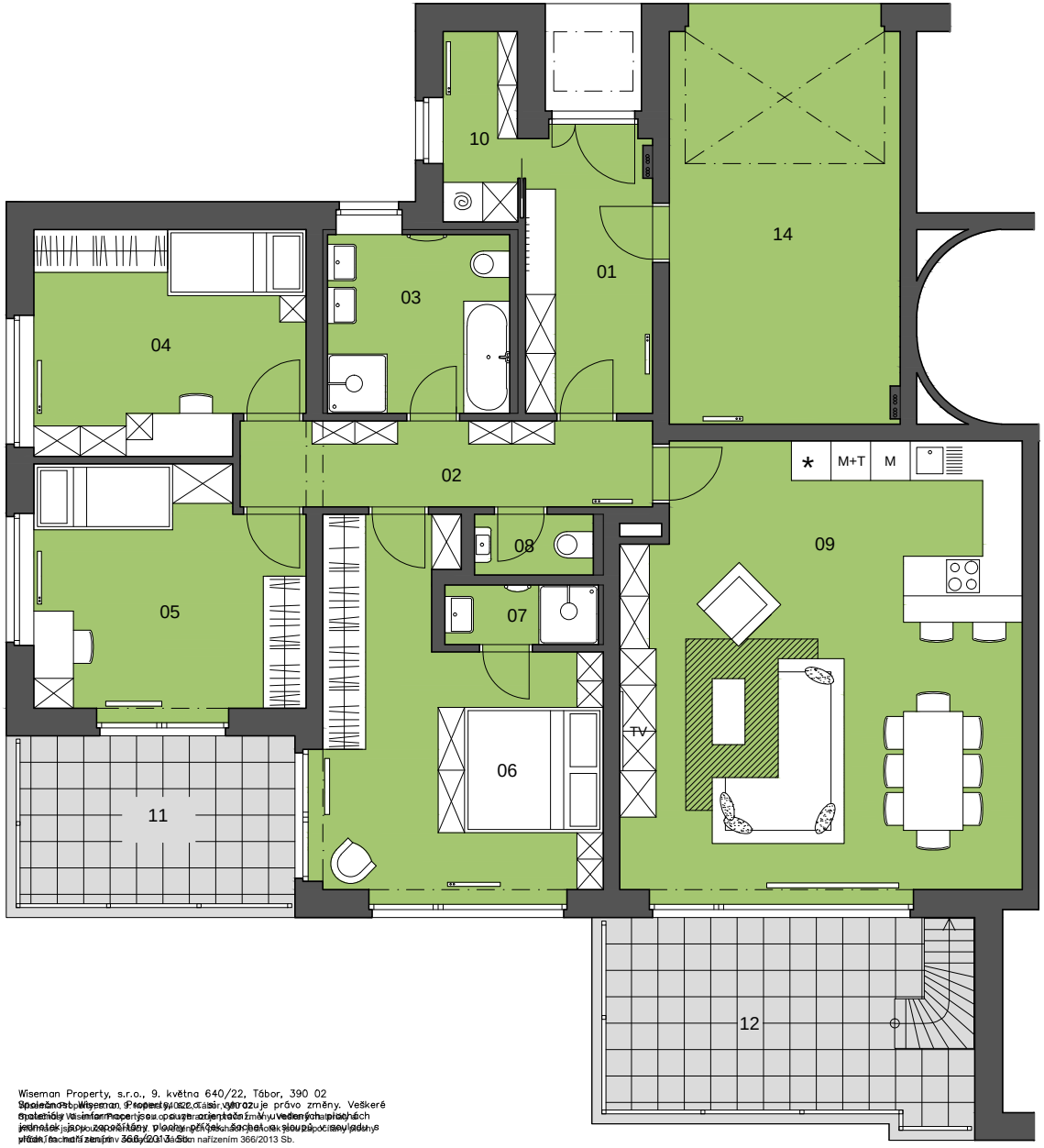

místnosti			
01	vstup	8,8	m²
02	chodba	8,5	m²
03	koupelna velká	8,4	m²
04	ložnice 1	12,9	m²
05	ložnice 2	14,0	m²
06	ložnice 3	19,1	m²
07	koupelna malá	2,6	m²
08	wc	2,1	m²
09	obývací pokoj + kk	39,2	m²
10	komora	3,2	m²
plocha interiérů		118,8	m²
11	terasa 1	12,3	m²
12	terasa 2	18,5	m²
13	terasa 3	66,3	m²
14	garáž	21,0	m²
celková plocha		231,7	m²

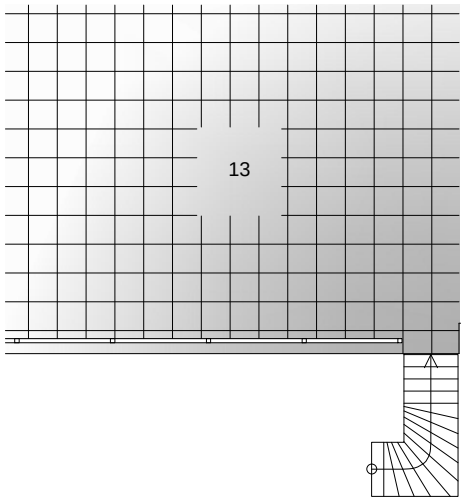

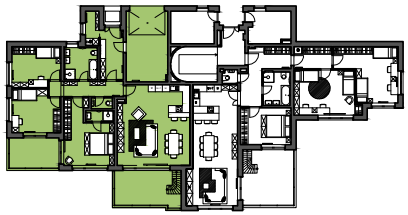

Wiseman Property, s.r.o., 9. května 640/22, Tábor, 390 02
Společnost Wiseman Property s.r.o. si vyhrazuje právo změny. Veškeré podklady Wiseman Property jsou pouze orientační a mohou být v průběhu vedení prací na jednotlivých jednotkách upraveny. Plochy, příčky, šachty, sloupy, instalační prvky a technická zařízení v souladu s vyhláškou 366/2013 Sb. a nařízením 366/2013 Sb.

www.jizniskala.cz